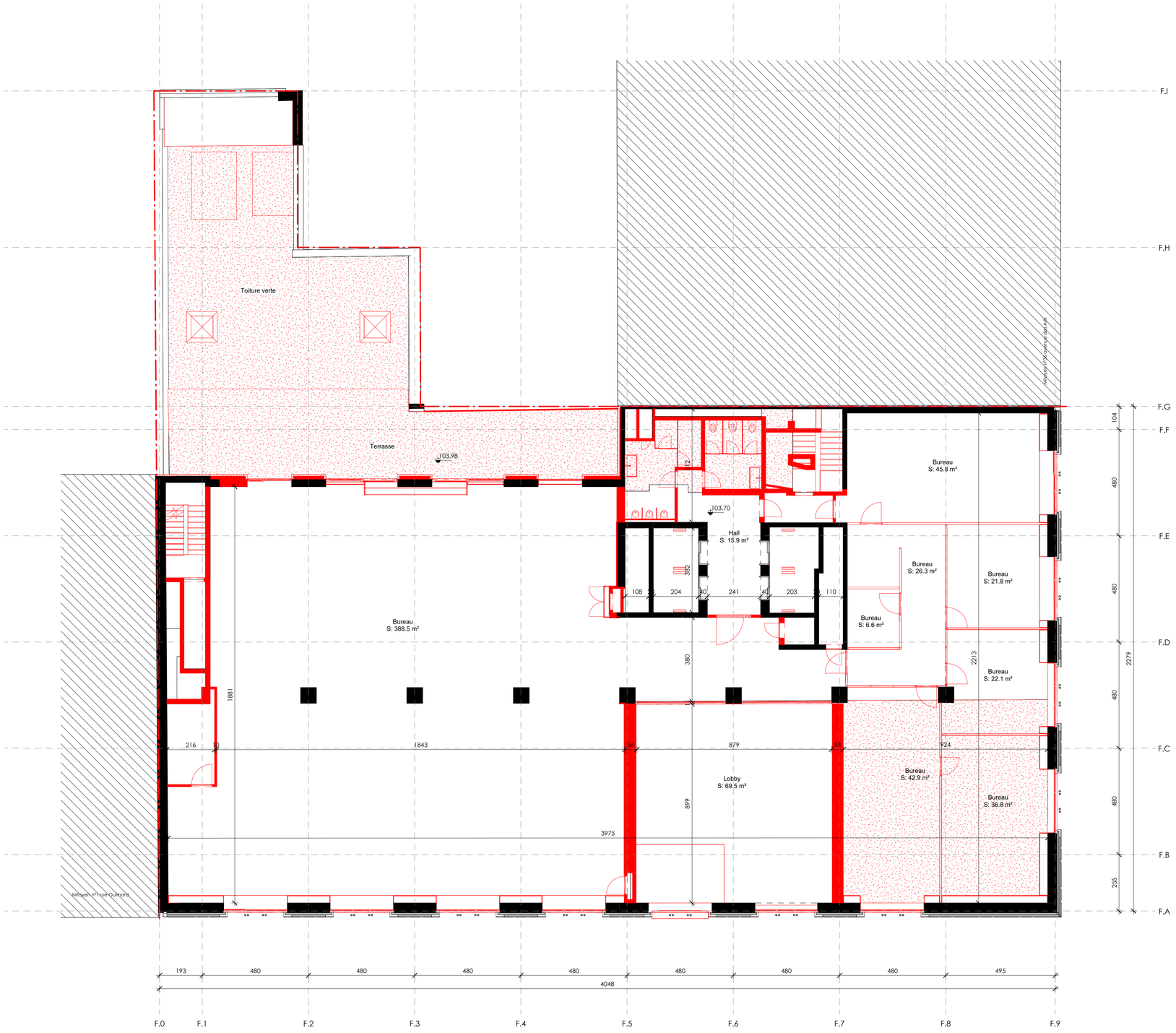

SYMBOLIQUE

LIMITE DE PROPRIETE

A — QUADRILLAGE

123.45 NIVEAU FINI

MATERIAUX

DEMOLITION

A CONSERVER

GUIMARD
A24021

AVENUE DES ARTS 35 - 1040 ETTERBEEK

MAITRE DE L'OUVRAGE (MO)
Avenue des ARTS 35, S.A.
Boulevard Louis Schmidt 87
B-1040
Bruxelles

MAITRE D'OUVRAGE DéLéGUé(MOD) Immo-Pro SRL Chemin du Stocquoy 1 1300 Wavre	+32 10 48 34 11 https://www.immo-pro.be/	Immo-Pro Theop Group
ARCHITECTES (AR) Sweco bv/srl Arenbergstraat 11, 1000 Brussel	+32 2 383 06 40 info@swecobelgium.be	SWECO
INGENIEUR EN STABILITE (ST) Bureau Greisch Place Sainte-Gudule 14 B-1000 Brussels	+ 32 (0)2 778 97 50 https://www.greisch.com/en/home/	greisch
INGENIEUR EN TECHNIQUES SPECIALES (TS) MK Engineering chaussée de waterloo, 412 F, boîte 4 1050 Bruxelles	+32 2 340 65 00 mk.info@mkengineering.be	MK Engineering
BUREAU ENVIRONNEMENT (EN) ARIES CONSULTANT Avenue Pasteur, 21 B-1300 Wavre	+32 10 430 110 https://ariesconsultants.be/	aries CONSULTANTS
CONSULTANT INCENDIE (IN) SECO Hermeslaan, 9, 1831 Diegem	+32 (0) 2 238 22 11 info.be@groupseco.com	SECO

IND.	DATE	DESCRIPTION	DESS./CONT.
01	2026.09.08	Version modifiée suite à l'avis de la ville reçu le 24.07.2026	
00	2026.06.12	Permis urbanisme	

Code dossier :	A24021
Bât. / Zone :	/
Format :	594 x 841 mm (A1)
Échelle :	1 : 100
Plan.s en réf. :	/
Remplace le plan N° :	/
Coord. de référence :	/

PHASE DE CONSTRUCTION
/

STADE DU PROJET
PERMIS URBANISME

ÉTAT DU PLAN
SITUATION EXISTANTE DE FAIT + DEMOLITION

REPÉRAGE



SUJET DU PLAN
Niveau 01

NOM DU PLAN (Nom dossier - Auteur - Stade - N° plan)
GUIMARD - AR - PU - EXF.007

DATE INDICE
2026.09.08

IND.
01

Printed: 11/09/2026 14:38:48 Source: C:\Users\BEC103\Documents\A24021_GUIMARD-Projetée_dnuFYUES.rvt